Assistenza e accompagnamento

Servizi Caritas

Assistenza domiciliare

Cura e assistenza a casa tua, con umanità e competenza. Il servizio di Assistenza domiciliare della Caritas propone servizi qualificati di assistenza e cura come: la “Consegna pasti a domicilio”, il „Servizio di lavaggio biancheria“, sostegno all’igiene personale, trasporto, accompagnamento, aiuto domestico e assistenza familiare.

Contatto:
39012 Merano, via Galileo Galilei 84, tel. 0473 495 650, fax 0473 495 655, hauspflege@caritas.bz.it

Binario 7

Il sostegno che offriamo ai nostri ospiti intende circoscrivere i rischi derivanti dal consumo di sostanze psicoattive illegali e limitare i danni psico-fisici. Agli utenti del servizio garantiamo l’assoluto anonimato. Operiamo secondo il concetto della riduzione del danno e dell’aiuto alla sopravvivenza.

Contatto:
39100 Bolzano, Via Garibaldi 4, tel. 0471 324 536, fax 0471 329 668, b7@caritas.bz.it

Casa Emmaus

Noi del team di Casa Emmaus lavoriamo affinché le persone sieropositive e malate d’Aids possano condurre un’esistenza dignitosa. Garantiamo assistenza professionale e controlli medici in un ambiente protetto e famigliare e, se richiesto dagli ospiti, anche accompagnamento psicologico e religioso.

Contatto:
39055 Laives, via Pietralba100, tel. 0471 952 766, fax 0471 590 369, emmaus@caritas.bz.it

Consulenza Budget

I nostri consulenti aiutano persone e famiglie a tenere sotto controllo la gestione del proprio budget e a pianificare il bilancio familiare. Elaboriamo un bilancio personalizzato che rispecchia le tue esigenze e le tue possibilità economiche.

Contatto:
39100 Bolzano, via Cassa di Risparmio 1 tel. 0471 304 380
39012 Merano, via Galileo Galilei 84 (angolo via Verdi) tel. 0473 495 630
39042 Bressanone, Via Stazione 27/a tel. 0472 205 927

Aggiornato a settembre 2022

39031 Brunico, via Paul-von-Sternbach 6 tel. 0474 413 977
bb@caritas.bz.it

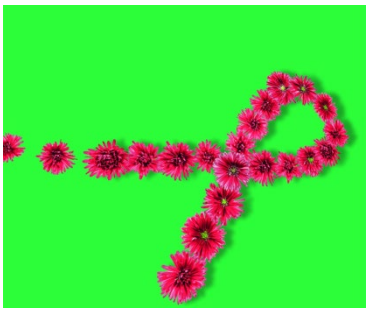

Iris

Aids: non sei solo! Da noi non sei costretto a mascherarti, puoi parlare e discutere apertamente dei tuoi problemi e bisogni.
Il servizio offre sedute di psicoterapia e musicoterapia, di massaggio shiatsu e di meditazione. Lo spazio è a disposizione anche per chi è semplicemente alla ricerca di un luogo dove trovare un po' di tranquillità, dove è possibile parlare con altre persone e bere un caffè o un tè in un ambiente protetto. Se richiesto, i volontari visitano le persone sieropositive e malate d'Aids anche a domicilio o all'ospedale di Bolzano.

Contatto:
39100 Bolzano, Via cassa di Risparmio 1, tel. 0471 304 306, fax 0471 973 428, iris@caritas.bz.it

Mediazione interculturale con rom e sinti

La mediazione interagisce con alunni rom o sinti e con le loro famiglie, per costruire assieme un clima di fiducia e garantire il benessere dei minori a scuola.

Contatto:
39100 Bolzano, Via cassa di Risparmio 1, tel. 0471 304 754, sintirom@caritas.bz.it

Mosaic

Sostegno e accompagnamento a bambini e giovani affetti da autismo. Mosaic è un progetto per bambini e giovani fino all'età di 21 anni affetti da disturbi dello spettro autistico. Offre terapie individuali con psicologi esperti e contemporaneamente assistenza e accompagnamento in piccoli gruppi. L'obiettivo è sostenere i processi di sviluppo individuale e sociale dei giovani partecipanti.

Contatto:
39012 Merano, via Piave 16, tel. 0473 495 654, fax 0473 495 656, mosaic@caritas.bz.it

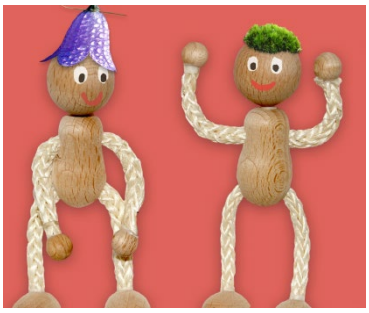

Sommer aktiv

Vacanze bilingui per bambini diversamente abili e non a Merano. "Sommer aktiv" da metà giungo alla fine di agosto offrirà un sacco di emozioni. A bambini diversamente abili e non sarà offerto un programma vacanze molto variegato e piacevole: gite, giochi, balli, sport e molto altro! Saranno benvenuti i bambini tra i quattro e i 13 anni, diversamente abili e non, altoatesini e non. Tutti saranno seguiti da assistenti esperti. Il programma offrirà a ragazzini e ragazzine la

possibilità di divertirsi e contemporaneamente imparare la seconda lingua.

Contatto:
39012 Merano, via Winkel 12, tel. 0473 495 656, Mobil 366 589 3285, sommerbetreuung@caritas.bz.it.

Aggiornato a settembre 2022